国立山口徳地青少年自然の家

キャンプファイヤー

解説
マニュアルシート

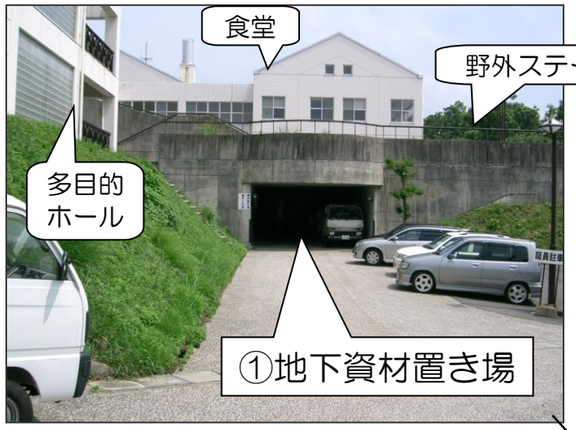

②で電源を使う場合は
外灯の下にコンセントが
ありますのでお使いください
②で、ファイヤーが終わった
後は水道とホースがあります
ので消火してください

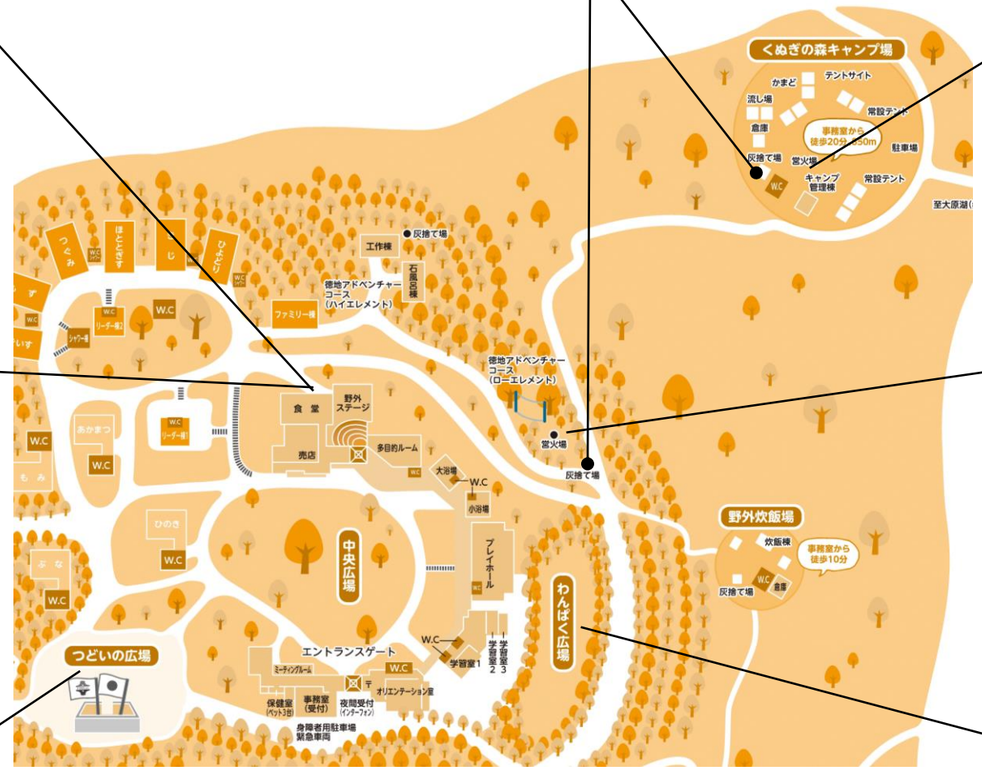

キャンプファイヤー
解説マニュアルシート

国立山口徳地青少年自然の家

準備物		
	利用団体	まき・灯油・トーチ棒・針金（これらは売店で購入可能）・古タオル（1 枚で 4 人分）
	自然の家	音響機器　荷車（リアカー）セット，バケツ，一輪車，演出用衣装

③トーチ消火場＋置き場 の詳細写真

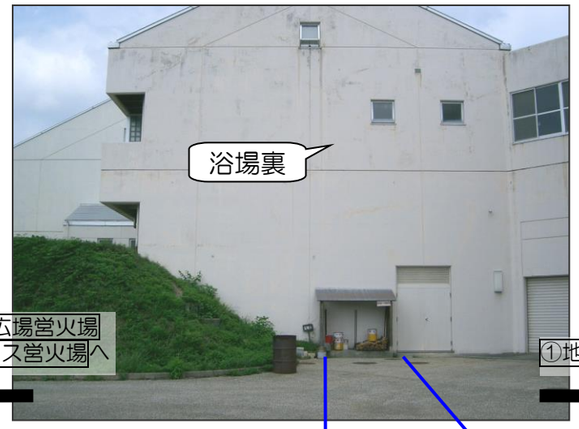

②わんぱく広場営火場
②TAP コース営火場へ

①地下資材置き場へ

トーチの燃え残りのタオルと針金を入れます。

これらは、消火用バケツ。水を入れて使います。

使用済みトーチ置き場

①地下資材置き場 の詳細写真

①

③

奥に入って、左に入ります。

②

「資材置き場この奥↑」
看板のとおりに
進んでいきます。

④

後片づけに使う
一輪車とスコップ

名札（利用団体名）のついた
荷車（リアカー）ごと
各営火場へ持って行きます。

まきの組み方のてびき
（１ページ目）

1　井桁を組んでいきます

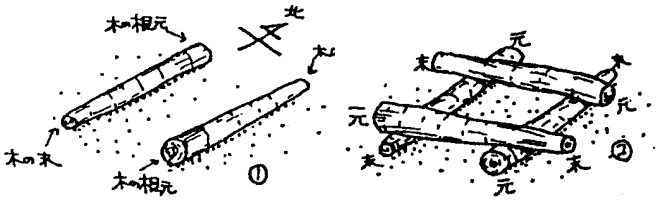

２段目にロストル用丸太をしきつめます。

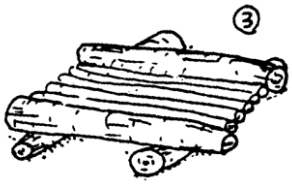

2

上段を組むにつれて狭めていきます。

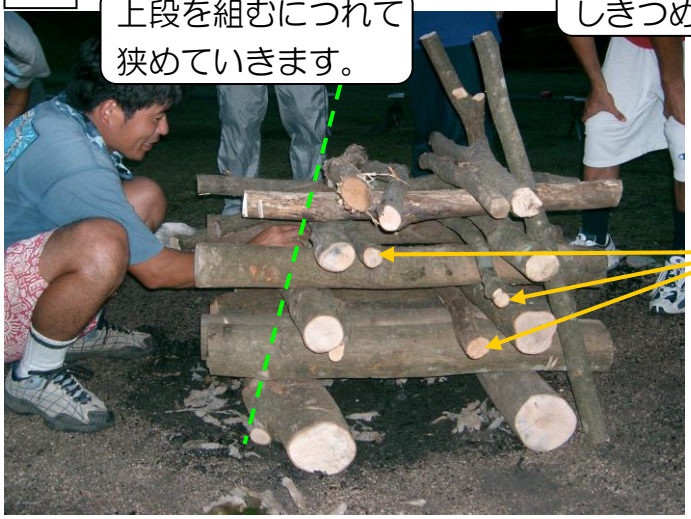

内側に細いまきを組んで、井桁全体が内側に傾くようにします。

3　井桁の中に、まきをつめていきます。

＜参考＞まきをつめるときは、井桁の中が空洞になるように、つめていきます。

まきの組み方のてびき
（２ページ目）

４

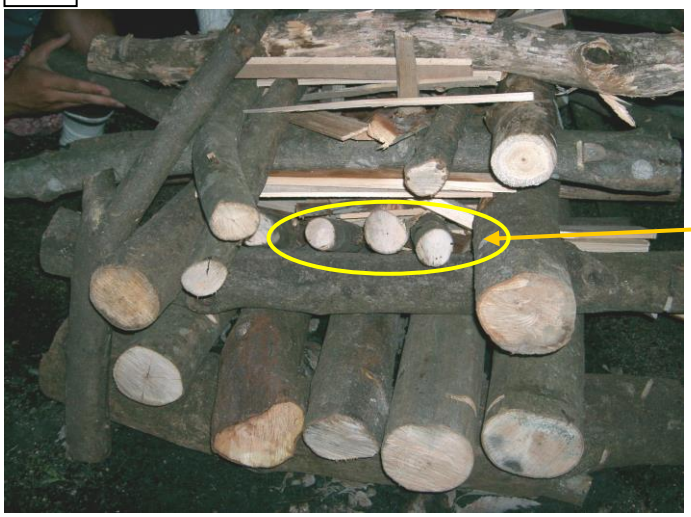

＜参考＞段のすき間に、
短小の丸太を入れます。
（営火事に内側に落ちて
火種にになります。）

＜参考＞井桁の中につくった
空洞の中に、火のついたトーチを、
トーチごと入れて、点火します。

５　完成品！

トーチ棒の作り方
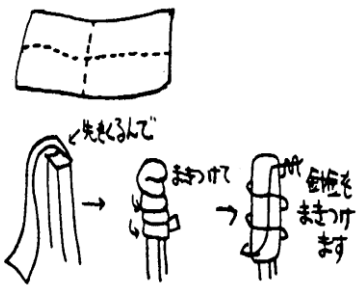
①古タオルを1/4ずつに切る
（タオル1/4で約10分間、1/2で約17分間燃えます）
②切ったタオルを横に２つに折る
③トーチ棒の先に巻く
④針金で巻き付ける